Landkreis Oder-Spree
Der Landrat

Postanschrift:
Landkreis Oder-Spree, Breitscheidstr. 7, 15848 Beeskow

Bereich: Büro des Landrates
Dienstgebäude: Beeskow, Breitscheidstraße 7
Haus B, Zimmer 204
Telefon: 03366 35-1001/35-1002
Telefax: 03366 35-1011

buero.landrat@landkreis-oder-spree.de

15. September 2020

Anlagekarte zur Tierseuchenallgemeinverfügung vom 14.September 2020 - Feststellung der Afrikanischen Schweinepest bei Wildschweinen

Die Anlagekarte zur Tierseuchenallgemeinverfügung zeigt das jeweils östliche, geografische Profil der Landkreise Oder-Spree und Spree-Neiße in einem Maßstab von 1 zu 75000. Begrenzt werden die Kartenauszüge durch den Grenzverlauf zu Polen durch die Oder. Auf der Karte wird dargestellt, welche Gemarkungen von den Maßnahmen und Anordnungen der Tierseuchenallgemeinverfügung betroffen sind. Dabei wird dargestellt, wo der Fundort des Wildschweines mit der Afrikanischen Schweinepest liegt. Darum werden zwei Radien bei drei Kilometern und bei fünfzehn Kilometern um den Fundort herum durch weitere Kreise gezogen. Auf dem Territorium des Landkreises Oder-Spree werden darüber hinaus die Kernzone sowie das gefährdete Gebiet erkennbar hervorgehoben. Innerhalb dieser gekennzeichneten Zonen sind die Gemarkungsgrenzen eingezeichnet.

Als gefährdetes Gebiet werden die Gemeinden: Grunow-Dammendorf, Mixdorf, Siehdichum, Schlaubetal, Neuzelle, Neißemünde, Lawitz, Eisenhüttenstadt, Vogelsang, Ziltendorf Wiesenau sowie die Stadt Friedland mit den Gemarkungen: Günthersdorf, Lindow, Wichensdorf, Groß Muckrow, Klein Muckrow, Chossewitz, Groß Briesen, Reudnitz Oelsen farblich gekennzeichnet.

Die Kernzone erstreckt sich farblich hervorgehoben von der Grenze des Landkreises Spree-Neiße im Süden über die Gemarkungen Bomsdorf der Gemeinde Neuzelle sowie über die Kolonie Steinsdorf, ebenfalls Neuzelle.

Herausgeber der Karte ist der Landkreis Oder-Spree, Dezernat 3, Kataster- und Vermessungsamt.

Landkreis

Oder-Spree
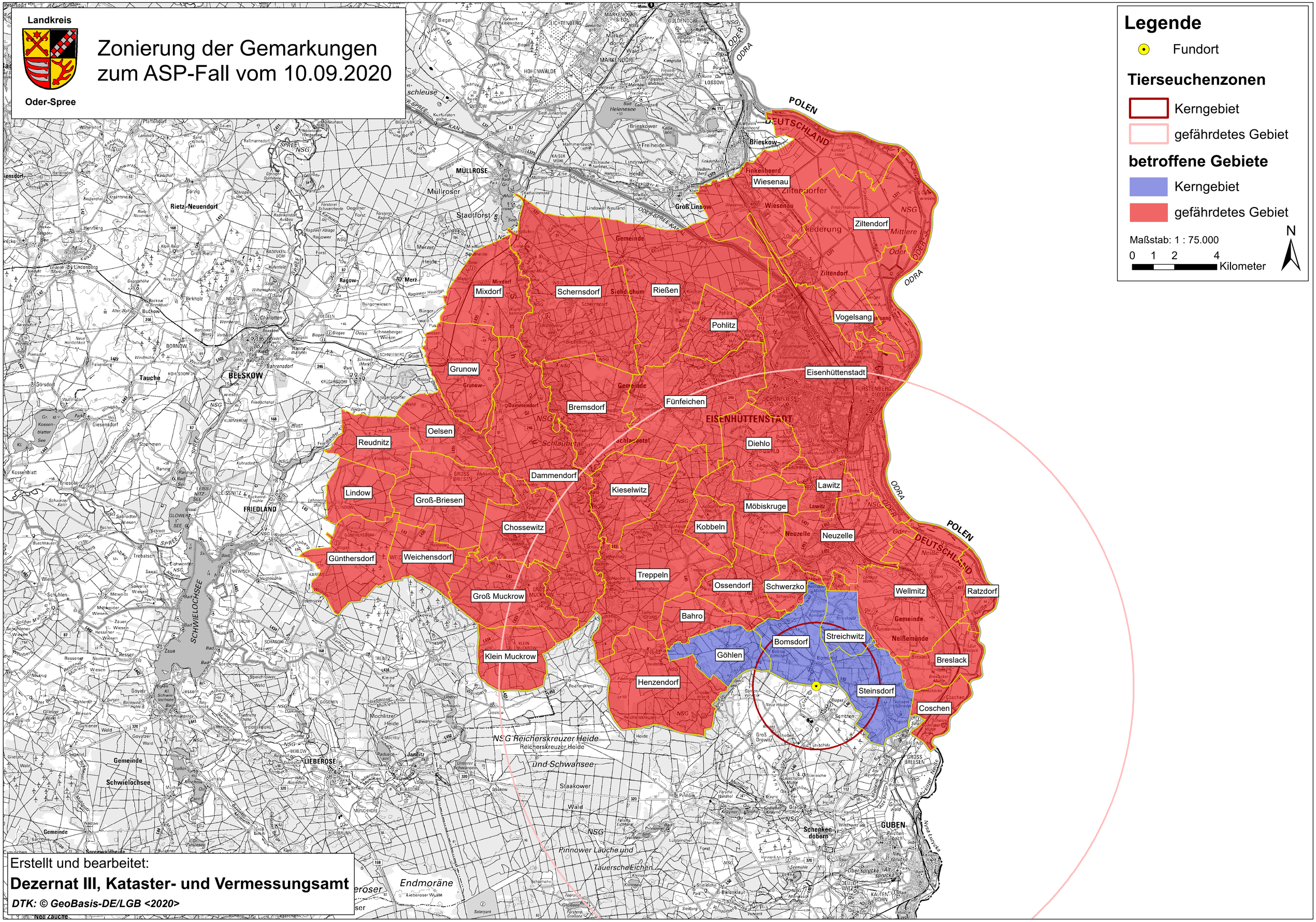
Zonierung der Gemarkungen zum ASP-Fall vom 10.09.2020